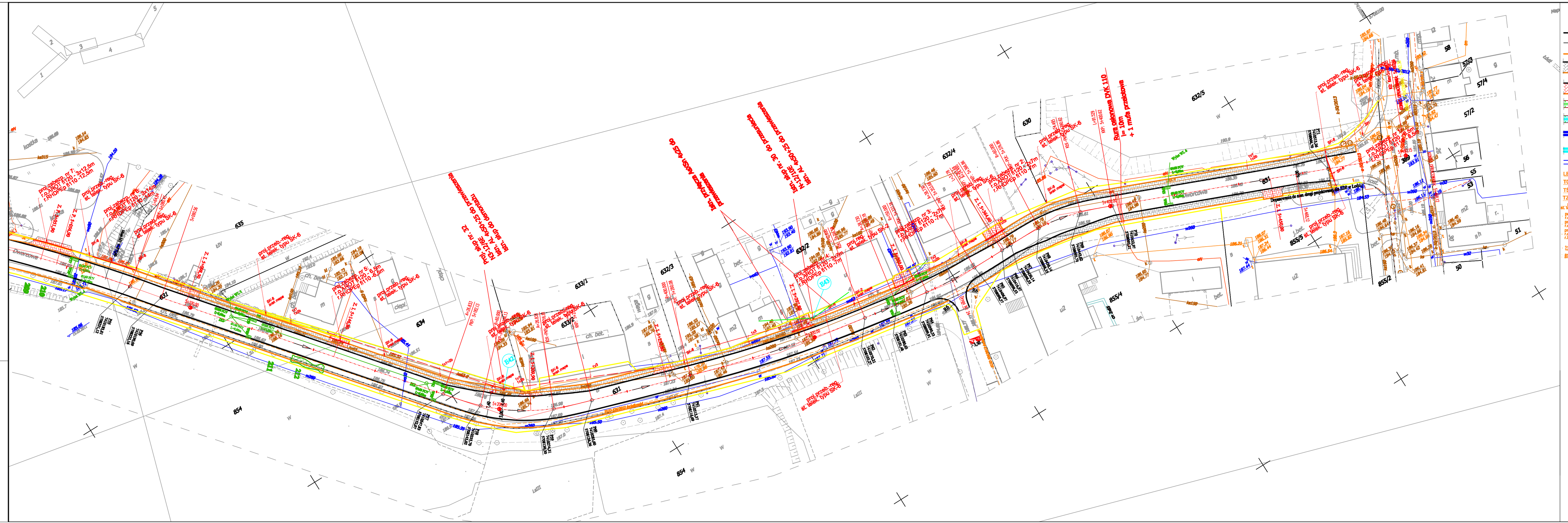

LEGENDA:

- Proj. oś drogi
- Proj. krawędź jezdni
- Proj. krawędź jezdni
- Proj. chodnik
- Proj. chodnik
- Proj. ujęcie, parking
- Proj. zbiór
- Proj. rów umocniony płytami betonowymi
- Proj. rów umocniony kurzyłkami kozłowymi
- Proj. ściek korytkowy
- Proj. dociążenie wodociągu
- - zakres inwestycji
- - granica ewidencja nieruchomości
- - ist. słup telefoniczny
- - ist. słup gazowniczy
- - ist. słup wodociągowy
- - ist. słup kanalizacji sanitarnej
- - ist. słup energetyczny
- Proj. kanał technologiczny wg. odrębnego opracowania
- Proj. kanał kablowy wg. odrębnego opracowania
- Proj. przyłącze kanalizacji sanitarnej
- Wpust kanalizacji deszczowej do podłączenia wraz z przyłączem
- Projektowany słup oświ.
- Drzewo do wycinki

LEGENDA - dotyczy sieci telek. wł. Orange Polska (TP S.A.)

TP1 - proj. współrz. infrastruktury telekom.

TS01 - proj. współrz.przep.światłowodu Orange

TZ501 - proj. współrz.zaberp.światłowodu Orange

proj.ścieżki kabl. wzdłuż jezdni - wyprowadzenie studzi telek.typ/ci SK-6 do poziomu projekt. nawierzchni

PKS/KPS 0,7 m - dotyczy sekcji mechanicznych

PK/KPS 0,15 - m - dotyczy hatka świetlowodowego w rurociągu

PK/KPS 0,35 m - dotyczy kablowego w rurociągu

PK/KPS 0,7 m - dotyczy kanalizacji telek. z rur 61/10

PK/KPS/ø 110 m - dotyczy studzienki kanal.

PK lat.kanal.telek. - 1x1-mrs typu PCV, 1x28-2 otwory z bloków betonowych

PS lat.studnia telek. typ SK-6,SK-2

"AZ-PRO" BIURO USŁUG PROJEKTOWYCH

ul. Spokoina 112 97-200 Tomaszów Maz.

tel. 0-44/ 725-68-75 faks 0-44/ 725-68-75 e-mail: biuro_projektowe@op.pl

INWESTOR: ROZBUDOWA DROGI GMINNEJ NR1522E/J - MOSZCZENICA

OBIEKT: DROGA GMINNA NR 1532E GM. MOSZCZENICA, POWIAT PIOTRKOWSKI WOJ. ŁÓDZKIE

TEMAT: DROGA GMINNA NR 1532E

FAZA: PROJEKT BUDOWLANY

TEMAT: PROJEKT ZAGOSPODAROWANIA TERENU

BRANŻA: DROGOWA, INSTALACYJNA

OKREŚLENIE AUTORÓW OPRACOWANIA / SPECJALNOŚĆ	NR UPRAWNIEŃ BUDOWLANYCH	PODPIS
PROJEKTOWAŁ: mgr inż. Paweł Lesiewicz; uprawnienia budowlane w specjalności drogowej do projektowania bez ograniczeń	SKW/0048/POOD/13	
PROJEKTOWAŁ: mgr inż. Piotr Wiesiewski; uprawnienia budowlane w specjalności drogowej do projektowania bez ograniczeń	LOD/1044/POOS/08	
PROJEKTOWAŁ: mgr inż. Tadeusz Pluta; uprawnienia budowlane w specjalności drogowej do projektowania bez ograniczeń	GT-I-10220/22/76	
PROJEKTOWAŁ: mgr inż. Mieczysław Kubiński; uprawnienia budowlane w specjalności drogowej do projektowania bez ograniczeń	DTT-TU/02312/02/U	
SPRAWDZIŁ: mgr inż. Dariusz Kenscki; bł. Piotr Tyślowski		

TYTUŁ: PLAN ZAGOSPODAROWANIA TERENU

NR PROJEKTU	FAZA	BRANŻA	NR RYS.	DATA/EDYCJA	SKALA
09/2013	PB	D, I, T	PZ9	2014.08.	1: 500