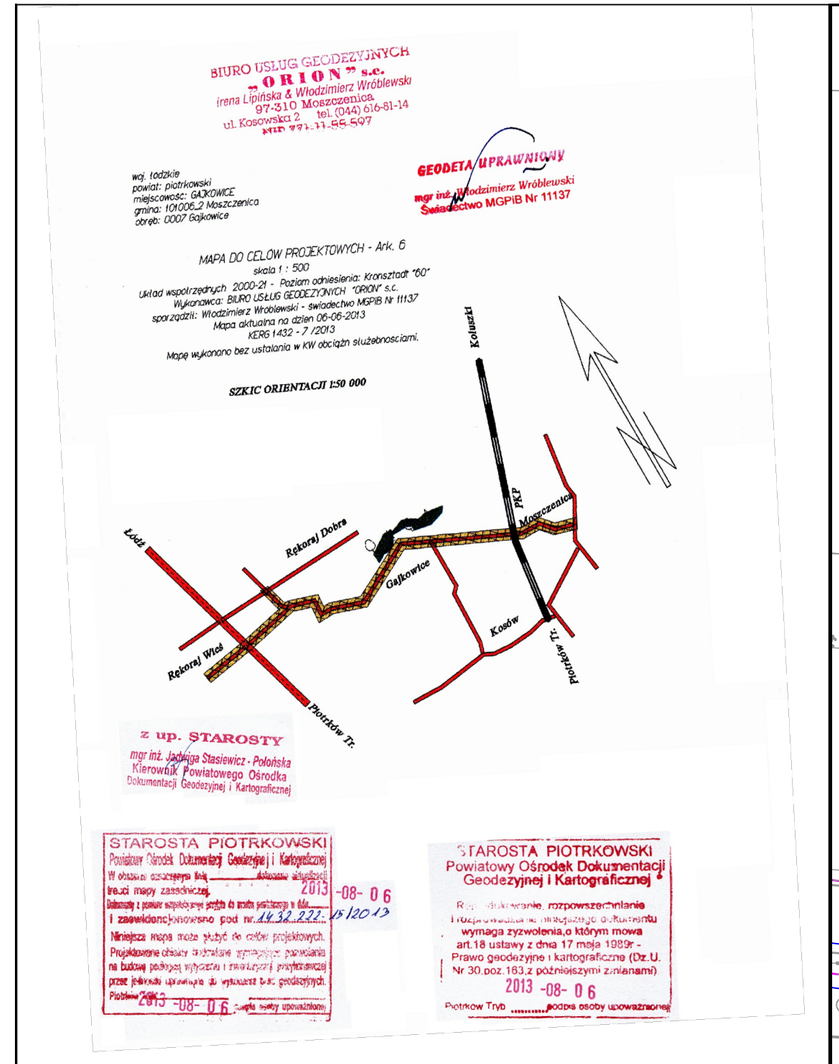

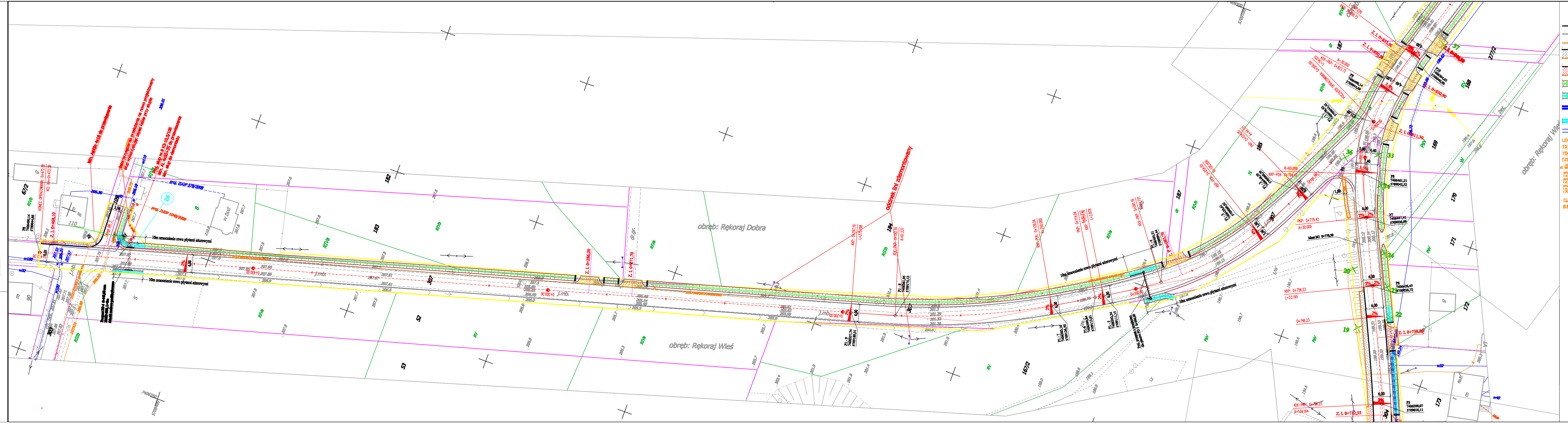

LEGENDA:

- Proj. od drogi
- Proj. krawężnik
- Proj. krawężnik jezdni
- Proj. chodnik
- Proj. chodnik
- Proj. ujed. parking
- Proj. zlew
- Proj. rów smuszkowy płytami ażurowymi
- Proj. rów smuszkowy korytkami kwietnymi
- Proj. ściek korytkowy
- Proj. dodatkowa wodociąg
- ~zdem kwietnik
- ~ganica ochronna/ne zieleńcowej
- ~ie. dół ekskavatora
- ~ie. dół gruntowa
- ~ie. dół wodociągowa
- ~ie. dół kanalizacji sanitarnej
- ~ie. dół energetyczna
- Proj. kanał technologiczny wg. projektu technologicznego
- Proj. kanał technologiczny wg. ekskavacja wykonawcy
- Proj. przyłącze kanalizacji sanitarnej
- Wpust kanalizacji deszczowej do przekaźnicy wzdłuż z przykanalikiem
- Projektowany słup oświ
- Drzewo do wycinki

LEGENDA - dokrytyz sieci telek. wł. Orange Polska (TP S.A.)
TP1 - proj. współrz.infrastruktury telekom.
TS01 - proj. współrz.przab.światłowodu Orange
TZ001 - proj. współrz.zabezp.światłowodu Orange
wysokościowanie słuźbi telek.typu SK-6 do poziomu projekt. nawierzchni
ZKSOPO 0/16 - dotyczy sieci miedzianych
ZKSOPO 0/16 - dotyczy sieci światłowodowego w kanalizacji
ZKSOPO 0/16 - dotyczy nawiązań sieci z ref 6110
ZKSOPO 0/16 - dotyczy nawiązań sieci z ref 6110
tel.kanal.telek. - 1x1-rura typu PCV, 1x2z -2 otwory z blokiem betonowych.
tel.słupina telek. typ SK-6/90-2.

"AZ-PRO" BIURO USŁUG PROJEKTOWYCH
ul. Rymka 112 87-200 Toruńskie Miasto
tel. 0-44/ 726-69-75 faks 0-44/ 726-69-75 e-mail: biuro_projektowe@wp.pl

INWESTOR:	ROZBUDOWA DROGI GMINNEJ RĘKORAJ - MOSZCZENICA
ADRES:	DROGA GMINNA NR 153ZE GM. MOSZCZENICA, POWIAT PIOTRKOWSKI WOJ. ŁÓDZKIE
OBIEKT:	DROGA GMINNA NR 153ZE
FAZA:	PROJEKT BUDOWLANY
Tytuł:	PROJEKT ZAGOSPODAROWANIA TERENU
BRANŻA:	DROGOWA, INSTALACYJNA

OPRACOWANIE PROJEKTOWE:		PODPIS
Projektant branży drogowej:	mgr inż. Paweł Laskowicz upr. budowlane bez ograniczeń nr ewidencyjnego ŁOD/0046/PWOD/09	SKW/0046/POOD/13
Projektant branży instalacyjnej:	mgr inż. Piotr Wawrzecki upr. budowlane bez ograniczeń nr ewidencyjnego ŁOD/0044/POOS/08	LOD/1044/POOS/08
Projektant branży elektrycznej:	mgr inż. Tadeusz Pluta upr. budowlane bez ograniczeń nr ewidencyjnego GT-I-10220/2276	GT-I-10220/2276
Projektant branży sanitarnej:	mgr inż. Mieczysław Kubiński upr. budowlane bez ograniczeń nr ewidencyjnego DTT-TU/0231/2/0/U	DTT-TU/0231/2/0/U
SPRAWDZIŁ:	mgr inż. Dariusz Karnicki inż. Piotr Fijałkowski	

TYTUŁ RYSUNKU:
PLAN ZAGOSPODAROWANIA TERENU

NR PROJEKTU	DATA	BRANŻA	NR RYS.	INTERPRETACJA	SKALA
09/2013	PB	D, I, T	PZ2	2014.06.	1:500