BIURO USŁUG GEODEZYJNYCH
„ORION" s.c.
Irena Lipińska & Włodzimierz Wróblewski
97-310 Moszczenica
ul. Kosowska 2 tel. (044) 616-81-14
NIP 771-11-55-597

GEODETA UPRAWNIONY
mgr inż. Włodzimierz Wróblewski
Świadectwo MGPiB Nr 11137

woj. łodzkie
powiat: piotrkowski
miejscowość: GAJKOWICE
gmina: 101006_2 Moszczenica
obręb: 0007 Gajkowice

MAPA DO CELÓW PROJEKTOWYCH - Ark. 6
skala 1 : 500
Układ współrzędnych 2000-21 - Poziom odniesienia: Kronsztadt "60"
Wykonawca: BIURO USŁUG GEODEZYJNYCH "ORION" s.c.
sporządził: Włodzimierz Wróblewski - świadectwo MGPiB Nr 11137
Mapa aktualna na dzień 06-06-2013
KERG 1432 - 7 /2013
Mapę wykonano bez ustalania w KW obciążn służebnościami.

SZKIC ORIENTACJI 1:50 000

Koluszki
PKP
Moszczenica
Łódź
Rękoraj Dobra
Gajkowice
Kosów
Rękoraj Wieś
Piotrków Tr.
Piotrków Tr.

z up. STAROSTY
mgr inż. Jadwiga Stasiewicz - Połońska
Kierownik Powiatowego Ośrodka
Dokumentacji Geodezyjnej i Kartograficznej

STAROSTA PIOTRKOWSKI
Powiatowy Ośrodek Dokumentacji Geodezyjnej i Kartograficznej
W obszarze oznaczonym linią ________ dokonano aktualizacji treści mapy zasadniczej.
Dokumenty z pomiaru uzupełniającego przyjęto do zasobu państwowego w dniu 2013 -08- 06
i zaewidencjonowano pod nr. 1432.222.15/2013
Niniejsza mapa może służyć do celów projektowych.
Projektowane obiekty budowlane wymagające pozwolenia na budowę podlegają wytyczeniu i inwentaryzacji powykonawczej przez jednostki uprawnione do wykonywania prac geodezyjnych.
Piotrków 2013 -08- 06 .... podpis osoby upoważnionej

STAROSTA PIOTRKOWSKI
Powiatowy Ośrodek Dokumentacji Geodezyjnej i Kartograficznej
Reprodukowanie, rozpowszechnianie i rozprowadzanie niniejszego dokumentu wymaga zezwolenia, o którym mowa art.18 ustawy z dnia 17 maja 1989r - Prawo geodezyjne i kartograficzne (Dz.U. Nr 30, poz.163, z późniejszymi zmianami).
2013 -08- 06
Piotrków Tryb .... podpis osoby upoważnionej

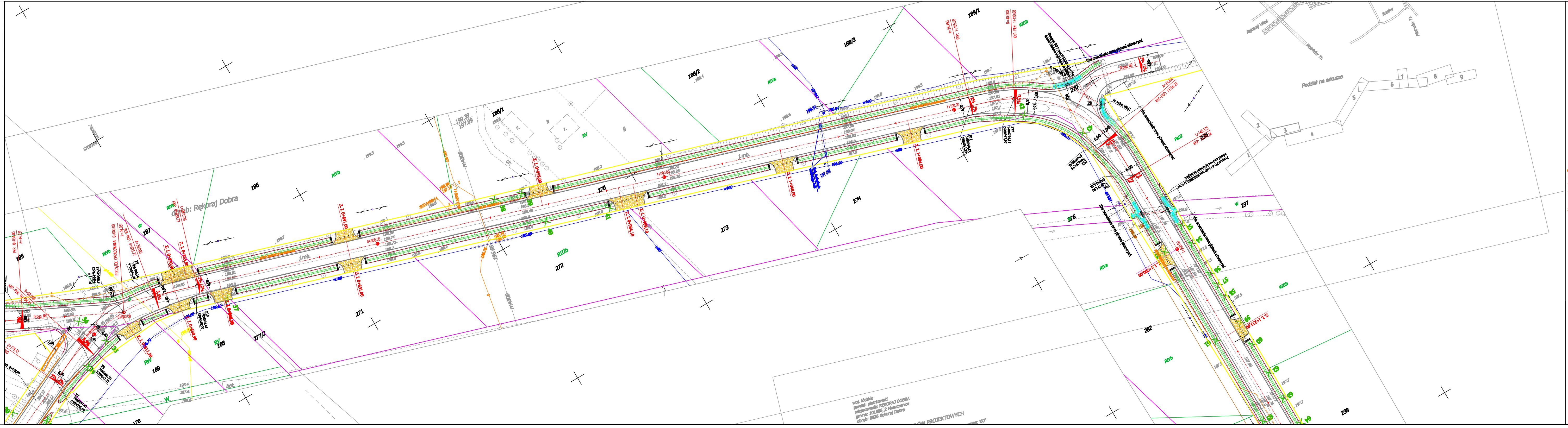

LEGENDA:

	Proj. oś drogi		- zakres inwestycji
	Proj. krawężnik		- granica ewidencyjna nieruchomości
	Proj. krawędź jezdni	2t	- ist. sieć telefoniczna
	Proj. obrzeże	90g	- ist. sieć gazownicza
	Proj. chodnik	w90	- ist. sieć wodociągowa
	Proj. zjazd, parking	ks200	- ist. sieć kanalizacji sanitarnej
	Proj. rów	eNN	- ist. sieć energetyczna
	Proj. rów umocniony płytami ażurowymi		Proj. kanał technologiczny wg. odrębnego opracowania
	Proj. rów umocniony korytkami koejowymi		Proj. kanał tłoczny wg. odrębnego opracowania
	Proj. ściek korytkowy	ks	Proj. przyłącze kanalizacji sanitarnej
	Proj. docieplenie wodociągu		Wpust kanalizacji deszczowej do przebudowy wraz z przykanalikiem
		◎	Projektowany słup eNN
		✕	Drzewa do wycinki

LEGENDA - dotyczy sieci telek.wł. Orange Polska (TP S.A.)
T01 - proj. współrz.infrastruktury telekom.
TŚ01 - proj. współrz.przeb.światłowodu Orange
TZŚ01 - proj. współrz.zabezp.światłowodu Orange
proj.przeb.-reg. st. telek. typu SK-6 wypoziomowanie studni telek.tyupu SK-6 do poziomu projekt. nawierzchni
- proj.zabezp. nr xx: r.o.AROT fi83 - xm - dotyczy kabli miedzianych
- proj.zabezp. nr xx: r.o.AROT fi110 - xm - dotyczy kabla światłowodowego w rurociągu
- proj.zabezp. nr xx: r.o.AROT fi120 - xm - dotyczy kanalizacji telet. z rur fi110 r.RHDPEp fi110 -xm - dołożenie dodatkowej rury
- 1x1 1x2b ist.kanal.telek. : 1x1-rura typu PCV; 1x2b -2 otwory z bloków betonowych
- SK-6 SK-2 ist.studnia telek. typ SK-6;SK-2

JEDNOSTKA PROJEKTOWA

"AZ-PRO" BIURO USŁUG PROJEKTOWYCH

ul. Spalska 112 97-200 Tomaszów Maz.
tel. 0-44/ 725-93-75 faks 0-44/ 725-93-75 e-mail: biuro_projektowe@op.pl

ROZBUDOWA DROGI GMINNEJ RĘKORAJ - MOSZCZENICA

ADRES
DROGA GMINNA NR 1532E GM. MOSZCZENICA; POWIAT PIOTRKOWSKI
WOJ. ŁÓDZKIE

OBIEKT
DROGA GMINNA NR 1532E

FAZA
PROJEKT BUDOWLANY

TOM
PROJEKT ZAGOSPODAROWANIA TERENU

BRANŻA
DROGOWA, INSTALACYJNA

ZAKRES / AUTOR OPRACOWANIA / SPECJALNOŚĆ	NR. UPRAWNIEŃ BUDOWLANYCH	PODPIS
PROJEKTOWAŁ: mgr inż. Paweł Laśkiewicz uprawnienia budowlane w specjalności drogowej do projektowania bez ograniczeń	SKW/0048/POOD/13	
PROJEKTOWAŁ: mgr inż. Piotr Wasilewski uprawnienia budowlane w specjalności instalacyjnej do projektowania bez ograniczeń	LOD/1044/POOS/08	
PROJEKTOWAŁ: mgr inż. Tadeusz Pluta uprawnienia budowlane w specjalności instalacyjnej do projektowania bez ograniczeń	GT-I-10220/22/76	
PROJEKTOWAŁ: mgr inż. Mieczysław Kuśnierz uprawnienia budowlane w specjalności telekomunikacyjnej do projektowania bez ograniczeń	DTT-TU/02312/02/U	
OPRACOWAŁ: mgr inż. Dariusz Karnocki inż. Piotr Fijałkowski		

TEMAT RYS.:
PLAN ZAGOSPODAROWANIA TERENU

NR PROJEKTU:	FAZA:	BRANŻA:	NR RYS.:	DATA/EDYCJA:	SKALA:
09/2013	PB	D, I, T	PZ3	2014.08.	1: 500